Svenska kyrkan

TIERPS PASTORAT

Månadens program

September 2020
www.svenskakyrkan.se/tierp
0293-222 00

Covid-19 och Svenska kyrkans verksamhet

Svenska kyrkan och Tierps pastorat följer regeringens och folkhälsomyndighetens råd och direktiv som rör Coronaviruset.

I nuläget innebär det att många av våra verksamheter ställs in eller anpassas för att minimera smittspridning. Håll dig uppdaterad genom att besöka vår webbplats på länken nedan:

svenskakyrkan.se/tierp

Kyrkkaffe efter samtliga gudstjänster är pausat tillsvidare.

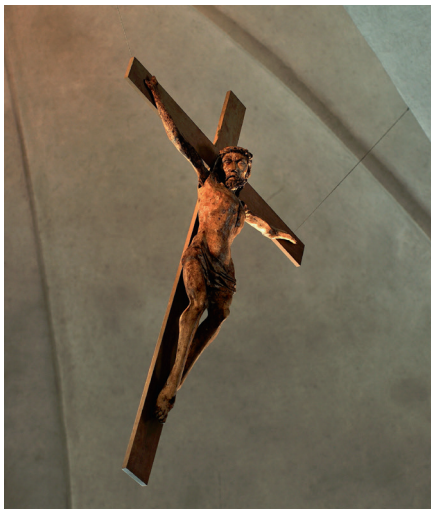

Gudstjänster

Hållnäs-Österlövsta församling

Tisdag 15/9 kl 10.00
Vardagsgudstjänst, Hållnäs församlingshem
I samband med Kyrkis. Diakon: Gabriella Riben. Barn och ungdomsledare: Anna-Britta Thuresson.

Söndag 27/9 kl 11.00
Gudstjänst, Hållnäs kyrka
Präst: Arne Wiig.
Musiker: Malin Karlsson.

Tolfta församling

Söndag 13/9 kl 11.00
Mässa, Nathanaelskyrkan
Präst: Arne Wiig.
Organist: Lukas Arvidsson.

Onsdag 16/9 kl 09.30
Vardagsgudstjänst, Nathanaelskyrkan
I samband med T-kids 0:6. Diakon: Gabriella Riben. Musiker: Ulrika Lööv. Barn och ungdomsledare: Carola Wessman, Ulrika Lööv.

Torsdag 17/9 kl 14.00
Gudstjänst, Åskarbygården
Präst: Arne Wiig.
Kyrkomusiker: Daniel Watkins.

Söndag 27/9 kl 16.00
Sinnesromässa, Nathanaelskyrkan
Kom som du är - vi är alla människor som bär på brustenhet, utsatthet, glädje, hopp och alla är vi Guds barn.
Präst: Arne Wiig.
Diakon: Carina Vindeland.
Musiker: Malin Karlsson.

Västlands församling

Söndag 6/9 kl 11.00
Gudstjänst, Västlands kyrka
Präst: Thorhallur Heimisson.
Diakon: Gabriella Riben.
Organist: Lukas Arvidsson.

Torsdag 10/9 kl 14.00
Gudstjänst, Wesslandia
Präst: Thorhallur Heimisson.
Kyrkomusiker: Daniel Watkins.

Söndag 20/9 kl 11.00
Mässa, Karlholms kyrka
Präst: Lena-Britt Zetterqvist.
Kyrkomusiker: Daniel Watkins.

Onsdag 30/9 kl 10.30
Vardagsgudstjänst, Karlholms kyrka
I samband med Öppnis. Barn och ungdomsledare: Anna-Karin Jakobsson.

Aktiviteter

Tisdag 1/9

kl 10-12 Kyrkis, Hållnäs församlingshem

Kyrkis är för dig som är hemma och har barn i åldern 0-5 år. Vi sjunger, leker, pratar, fikar och har det mysigt tillsammans. Här är natur och rörlighet viktigt med såväl utomhusaktiviteter som babyrytmik.

Jämna veckor är vi vid Hållnäs församlingshem, utomhus så mycket som möjligt och vi gör eget fika. Udda veckor tisdagar i lekparken Skärplinge kl 10-12. Torsdagar samlas vi kl 10.00 vid lekparken i Skärplinge för barnvagnspromenad. Ta med eget fika. Vi följer folkhälsomyndighetens rekommendationer.

kl 12-15 Café Ankaret, Vita magasinet

Välkommen till vårt café i Karlholms vackra bruksmiljö! Här finns möjlighet att fika gott till självkostnadspris, använda wi-fi gratis och njuta av den gamla byggnadens charm. Tisdagar och torsdagar kl 12-15. Arrangeras i samarbete med Tierps kommun.

kl 13-15 Fika med frågequiz, Vita magasinet

Välkommen till en stund i gemenskap! Vi fikar, löser frågequiz och delar en stund i eftertanke. Vi håller avstånd, desinficerar händerna och är rädda om varandra. Om vädret tillåter trots årstid är vi ute. Även den 27/10 och 24/11.

kl 14.00-16.30 Miniorer, Vita magasinet

För alla barn som är mellan 6-9 år och gillar att sjunga och leka! Gemenskap i lek och rörelse där vi bekantar oss med människor och händelser i Bibeln. Varje träff har en lugn stund med ljuständning på slutet. Varje tisdag kl 14.00-16.30.

Onsdag 2/9

kl 10-12 T-kids 0:6, Nathanaelgården

En öppen verksamhet för barn 0-6 år. Här blandas lek, skapande, bus, prat, gudstjänst, teater, glädje, fika, musiklek och sång. Varje onsdag kl 10-12. Terminsstarten den 2/9 träffas vi utanför Nathanaelgården kl 10.00 för gemensam promenad till lekpark. Kom ihåg att ta med egen matsäck.

kl 10-12 Öppnis, Vita magasinet

Välkommen in i Öppnis härliga gemenskap! För dig med barn i åldrarna 0-5 år. Vi leker, fikar, sjunger, pratar och pysslar. En gång i månaden firar vi vardagsgudstjänst tillsammans. Varje onsdag kl 10-12.

kl 14-15 Pilgrimsbarn, Hållnäs församlingshem

Du som går i lågstadiet är välkommen att sjunga i barnkören Pilgrimsbarn. Vi pratar om värdegrund, jobbar med frälsarkransen, går på pilgrimsvandringar och självklart sjunger tillsammans. Fruktfika serveras. Jämna veckor i Hållnäs församlingshem, udda veckor på Ol Andersskolan i Skärplinge.

kl 16.00-19.30 Onsdagsöppet, Nathanaelgården

Välkommen till värmen i församlingshemmet! Här sprider vi ut oss i lokalerna och håller rejäla avstånd och delar gemenskap.

Soppa kl 16.30-18.30
Meditation i kyrkan kl 17.30-18.30
Kvällsfrid i Nathanaelkyrkan kl 19.00

Varmt välkommen om du känner dig helt frisk! Variationer i programmet kan förekomma.

Torsdag 3/9

kl 12.30-13.30 Promenera tillsammans, Nathanaelgården

Välkommen du som tillsammans med andra vill promenera och tillföra kropp och själ välbefinnandet av rörelse och utomhusluft. Samling utanför entrén vid Nathanaelgården i Tierp. Ingen föranmälan behövs. Varje torsdag kl 12.30-13.30.

kl 14.00-16.30 Juniorer, Vita magasinet

För dig som är mellan 10-12 år. Vi vill vara en plats där barn och unga kan få pröva nya tankar, diskutera livsfrågor och få bra exempel på hur vi kan vara mot varandra. Varje torsdag kl 14.00-16.30.

Fredag 4/9 kl 10-12

Öppet hus, Nathanaelgården

Välkommen till Öppet hus! Här sprider vi ut oss i lokalen och håller rejäla avstånd och delar gemenskap. Vi pratar om det som livet rymmer, sitter glest runt borden, fikar och lyssnar på korta enkla programpunkter. Varmt välkommen om du känner dig helt frisk!

Tisdag 8/9 kl 11.00

Elvakaffet, Hållnäs församlingshem

Välkommen till Elvakaffet som är en öppen samling med gott fika för damer i alla åldrar! Ta gärna med dig ditt handarbete om du vill. Vi håller avstånd och är utomhus. Även den 22/9.

Onsdag 9/9

kl 16.00 Upptäck Bibeln, Nathanelgården

Utan förkunskaper är du välkommen att upptäcka och reflektera över

Bibelns intressanta och tankeväckande texter. Under åtta träffar varannan onsdag (start 9/9) hösten 2020 träffas vi på Nathanaelgården. Kursen riktar sig till dig som vill få veta mer om Bibelns olika delar och historiska bakgrund. Du lär dig att jämföra texter i Gamla och Nya testamentet och får insikter i hur Bibeln kan bli en inspiration i vardagslivet. Kursledare: Arne Wiig.

kl 17.15 Herrkväll, Nathanelgården

Många mogna män har få platser där känslor, drömmar och längtan kan diskuteras på ett tillåtande, fritt och avspänt sätt. Under åtta kvällar varannan onsdag (start 9/9) ses vi på Nathanelgården till Herrkväll för att dela de många tankar som livet gett och ger oss. Varmt välkomna!
Samtalsledare: Arne Wiig.

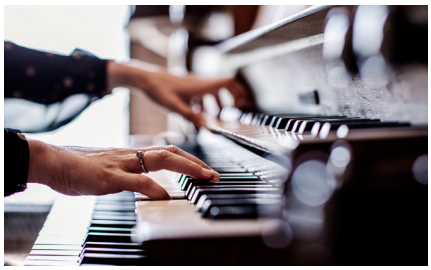

Söndag 13/9 kl 18.00
Kvällsorgel, Västlands kyrka

Välkommen att lyssna till stämningsfull orgelmusik, tre söndagar i höst i några av pastoratets olika kyrkor. 30 minuters orgelmusik med organis Lukas Arvidsson.

Torsdag 24/9 kl 12.30
Gemenskapslunch, Gästis i Tierp

I sällskap smakar maten mer – kom och ät lunch i gemenskap med andra på restaurang i Tierp! Här väntar kyrkans volontär Harriet på just dig. Var och en betalar själv, ingen föranmälan behövs.

Söndag 27/9 kl 14.00
Sinnesrogrupp, Nathanaelgården

Till denna grupp är alla välkomna som vill reflektera över livet och dess innehåll tillsammans med andra. Allt som sägs stannar i rummet. Alla får möjlighet att tala, men man kan också välja att bara lyssna. Gruppen leds vid varje tillfälle av präst eller diakon.

Helgmålsbön

Varje lördag klockan 18.00 publicerar vi en digital helgmålsbön från pastoratets olika kyrkor. Helgmålsbönen finns tillgänglig på vår Facebook, Instagram, YouTube-kanal och webbplats.

Länkar till våra digitala kanaler:

Webbplats:
www.svenskakyrkan.se/tierp

Facebook:
www.facebook.com/tierpspastorat

Instagram:
www.instagram.com/tierpspastorat

YouTube:
www.youtube.com (sök på ”Tierps pastorat” för att hitta vår kanal)

Behöver du skjuts? Ring kyrktaxi på telefonnummer 0293-140 00. Kyrktaxi är kostnadsfritt för dig som deltar i våra verksamheter och gudstjänster.

För mer information om återkommande aktiviteter: www.svenskakyrkan.se/tierp

Equmeniakyrkan

sensus

Svenska kyrkan
TIERPS PASTORAT