Församlings-bladet

En tidning från Kungsbacka pastorat

Nr 4 2026



Julen i kyrkan: sida 3

Saker du kanske inte visste om advent och jul: sida 4

Ett budskap, många traditioner: sida 5

Svenska kyrkan

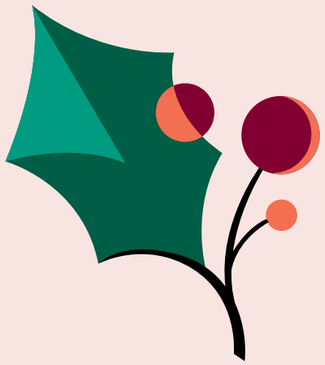

”Oavsett hur det är med julkänslan för just dig, så vill vi önska dig varmt välkommen”



Ett barn är *fött*

Hur brukar du fira jul? Finns det traditioner som är särskilt viktiga för dig, som du hållit fast vid genom åren, eller har traditionerna kanske förändrats genom livet? I detta församlingsblad kan du läsa om olika jultraditioner och om hur julen kan ta sig olika uttryck.

Hemma hos oss har en tradition varit att baka inför advent och jul. Under flera års tid försökte vi oss även på den till synes omöjliga uppgiften att bygga pepparkakshus. Till slut insåg vi att tålamodet för den uppgiften inte räckte till, varken hos vuxna eller barn. Många är också gångerna då vi satte deg till lussekatterna, ofta dubbel sats, men barnens tålamod räckte bara tills den första plåten var penslad. Men det var något fint med det också. Att få stå i köket på egen hand och pyssla med julmusik från radion. December månad är nämligen den månad då jag allra mest tycker om att lyssna på radio. Det är då det spelas mycket musik med kristet budskap, eftersom många av julens sånger handlar om Jesusbarnet som ska födas.

När du läser dessa rader kanske julen ligger precis runt knuten, eller så har den passerat. I jultider pratar vi ofta om julefrid, och det verkar vara något som för en del infinner sig av sig självt. Julkänslan verkar vara stark hos en del, som att den liksom bara blir starkare ju mörkare vädret blir. För andra verkar det vara precis tvärtom. Man tycker att mörkret känns tungt och upplever inte ett spår av julkänsla någonstans, och vill kanske helst att det hela ska vara överstökat.

Oavsett hur det är med julkänslan för just dig, så vill vi önska dig varmt välkommen till våra sammanhang i advents- och juletid. Genom gudstjänster, musik och gemenskapsträffar får vi, även i år, påminnas om och påminna varandra om storheten i att Gud föds som människa för att bli en av oss. Återigen får vi gripas av orden i Jesajas nionde kapitel:

”Ty ett barn har fötts, en son är oss given. Väldet är lagt på hans axlar, och detta är hans namn: Allvis härskare, Gudomlig hjälte, Evig fader, Fredsfurste.”

Jenny Magnusson, kyrkoherde

Församlingsbladet ges ut av Kungsbacka pastorat. **Ansvarig utgivare:** Kyrkoherde Jenny Magnusson. **Omslag:** Esther-Eva Martinsdotter, Flora Nilsson, Aleksandra Fors, Elisabet Schneider Deubler. **Foto:** Evelina Grönlund. **Produktion:** Tove Lindén. **Tryck:** Sandstens tryckeri 2026.

Miljömärkt trycksak 3041 0589

Vi samarbetar med sensus

Svenska kyrkan

Församlingsexpedition
Mån, tis, ons, fre kl 9.30-12, 13-14.30
Tors kl 13-14.30
0300-242 00
Församlingshemmet Skansen, Storgatan 2
kungsbacka.pastorat@svenskakyrkan.se
www.svenskakyrkan.se/kungsbacka

Kyrkogårdsexpedition
Mån, tis, ons, fre kl 9.30-12
Tors kl 13-14.30
0300-242 00
Smidesvägen 34
kungsbacka.kyrkogardsforvaltning@svenskakyrkan.se

Kyrkogårdschef
David Holmström: 0300-242 70

Kyrkoherde
Jenny Magnusson: 0300-242 99

Präster
Elina Sjöwall: 0300-242 42
Jonas Albihn: 0300-242 12
Tuija Nilsson: 0300-242 51
Thomas Karlsson: 0300-242 14
Per Jönsson: 0300-242 11

Diakoner
Helena Ledwon: 0300-242 31
Maria Hallberg: 0300-242 16
Paul Forssander: 0300-242 15

Diakoniassistenter
Esther Martinsdotter: 0300-242 10

Julen i *kyrkan*

Julpyssel i Älvsåker

Mysigt julpyssel för hela familjen. Pris 50 kr/person. Föranmälan till Johanna Schau på 0766-23 40 55.

Ons 2 dec kl 17–19.30
Älvsåkers församlingshem

Julspecial i S:ta Gertrud

Torsdagsträff med jultema. Det serveras Ris à la Malta.

Tors 3 dec kl 11–13
S:ta Gertruds kyrka

Julspecial i Hanhals

Torsdagsträff med jultema. Mats Börjesson spelar och sjunger julsånger. Därefter ris à la Malta.

Tors 10 dec kl 11–13
Hanhals församlingshem

Fairtrade-lunch med julmys

Julmys och terminsavslutning. Anmälan till pastorsexpeditionen på kungsbacka.pastorat@svenskakyrkan.se eller 0300-242 00.

Fre 11 dec kl 12–14
Tölö församlingshem

Julbord i Varla

Varm gemenskap och god jullunch. Pris 100 kr/person. Anmälan till pastorsexpeditionen på kungsbacka.pastorat@svenskakyrkan.se eller 0300-242 00.

Tis 15 dec kl 12–14
Varlakyrkan

Julbord i Älvsåker

Välkommen på julbord i Älvsåkers församlingshem. Pris 100 kr/person. Anmälan till pastorsexpeditionen på kungsbacka.pastorat@svenskakyrkan.se eller 0300-242 00.

Tors 17 dec kl 12–14.30
Älvsåkers församlingshem

Julafton på Spira

Fira julafton tillsammans med andra! Traditionellt julbord och varm gemenskap. Ingen anmälan.

Julafton 24 dec kl 12–15
Mötesplats Spira

Julens gudstjänster

Julafton 24 dec

Kl 10 i Kungsbacka kyrka: Samling vid krubban. Thomas Karlsson, Elias Bjaaland.

Kl 10.30 i Älvsåkers kyrka: Samling vid krubban. Tuija Nilsson, Karin Holtsung Samsonowitz.

Kl 16 i Kungsbacka kyrka: Julbön. Jonas Albihn, Majvor Ingemarsson.

Kl 23.30 i Tölö kyrka: Midnattsmässa. Thomas Karlsson, Majvor Ingemarsson.

Juldagen 25 dec

Kl 7 i Hanhals församlingshem: Julotta. Jenny Magnusson, Ulrika Hjertén Åberg.

Kl 7 i Tölö kyrka: Julotta. Elina Sjöwall, Musiker Carl Envik-Markman.

Kl 7 i Älvsåkers kyrka: Julotta. Tuija Nilsson, Musiker Karin Holtsung Samsonowitz. Älvsåkers kyrkokör.

Kl 11 i Kungsbacka kyrka: Högmässa. Jenny Magnusson, Ulrika Hjertén Åberg.

Annandag jul 26 dec

Kl 11 i Kungsbacka kyrka: Högmässa. Jonas Albihn, Carl Envik-Markman.

Första advent, 29 nov

Kl 11 i Tölö kyrka: Adventsgudstjänst. Elina Sjöwall, Carl Envik-Markman. Kyrkokören.

Kl 11 i Älvsåkers kyrka: Familjegudstjänst. Tuija Nilsson, Karin Holtsung Samsonowitz, Maria Hallberg. Barnkören. Kyrkkaffe i församlingshemmet.

Kl 11 i Kungsbacka kyrka: Högmässa. Jonas Albihn, Majvor Ingemarsson, Paul Forssander. Kungsbacka Motettkör och Kjersti Mari Vanderloock på Horn.

Kl 17 i S:ta Gertruds kyrka: Adventsgudstjänst för små och stora. Jonas Albihn, Elias Bjaaland, Carolina Widén.

Under gudstjänsterna på första advent delar vi ut den nya översättningen av Nya testamentet. Antalet exemplar är begränsat.



Saker du kanske inte visste om *advent och jul*

Advent betyder faktiskt inte väntan!

Det är lätt att tro att advent betyder ”väntan”. Men ordet kommer från latinets adventus, som betyder ankomst.

Och det är ju precis det advent handlar om: att någon kommer. Vi förbereder oss för att fira att Jesus kom till världen. Att Gud blir människa.

Varför sjunger vi ”Hosianna” första advent?

Vi sjunger det varje år. Men vad betyder egentligen ”Hosianna”?

Ordet kommer från hebreiskan och betydde ursprungligen ungefär ”Rädda oss!” eller ”Hjälp oss!”. Med tiden blev det också ett jubelrop.

När människorna ropade hosianna till Jesus när han red in i Jerusalem var det alltså både en bön och en hyllning.

Varför är adventens färg lila?

Har du sett att prästen ofta bär en lila stola under advent?

Lila är en liturgisk färg som bland annat står för bot, ånger, förberedelse och eftertanke. Kanske känner du igen färgen från fastan innan påsk?

Det är alltså inte bara för att lila är en festlig färg till juldekorationerna. Färgen berättar något om vad kyrkan firar.

Varför dyker Johannes döparen upp mitt i julförberedelserna?

Mitt bland adventsljus, julstjärnor och pepparkakor dyker en ganska märklig person upp i kyrkans texter.

Johannes döparen levde i öknen, bar kläder av kamelhår och åt gräshoppor och vildhonung, enligt Matteusevangeliet. Inte riktigt den typiska julstämningen!

Men hans uppdrag var att förbereda människor för Jesus. Kanske känner du igen psalmen: Bereden väg för Herran? Det var precis det Johannes döparen gjorde - banade väg för Herren.

Kyrkan firar nyår före alla andra

Medan resten av Sverige väntar på tolvslaget den 31 december har kyrkan redan firat sitt nyår!

Första advent är nämligen början på ett nytt kyrkoår. Kyrkan har en egen kalender som följer Jesu liv, från advent och jul genom påsk och pingst.

Du kan alltså önska någon gott nytt år redan första advent – åtminstone i kyrkan!

Ett hemligt meddelande i adventens gamla böner

Under 17–23 december har kyrkan sedan åtminstone tidig medeltid använt de så kallade O-antifonerna. Varje dag tilltalas Kristus med ett nytt bibliskt namn:

Sapientia – Visheten
Adonai – Herren
Radix – Roten
Clavis – Nyckeln
Oriens – Morgonstjärnan/Dagbräckningen
Rex – Konungen
Emmanuel – Gud med oss.

Tar man första bokstaven i de latinska namnen bakifrån, får man: E R O C R A S

Ero cras betyder ungefär: ”I morgon kommer jag” / ”I morgon ska jag vara där.”

Det är inte säkert att ordleken var avsiktlig från början – men visst är det spännande!

Varför heter det egentligen Betlehem?

Namnet Betlehem brukar förklaras som ”brödets hus” på hebreiska.

Och det är ju lite fascinerande med tanke på att Jesus, som enligt evangelierna föddes där, senare säger att han är livets bröd.

Det betyder dock inte att staden fick sitt namn på grund av Jesus. Namnet är mycket äldre.

Julens stora sång handlar om fred

När änglarna visar sig för herdarna berättar de inte bara att Jesus har fötts. De förkunnar också Guds ära och fred på jorden.

Det är därför ordet fred återkommer så ofta i julens gudstjänster, psalmer och böner.

Varför heter det evangelium?

Ordet kommer från grekiskan och betyder goda nyheter eller glatt budskap. Så när vi läser julevangeliet läser vi bokstavligen de goda nyheterna om Jesu födelse.



Text: Elina Sjöwall, präst



Ett budskap, många *traditioner*

Julen firas på många olika sätt runt om i världen. I den här artikeln möter du fyra medarbetare i Kungsbacka pastorat som delar med sig av sina erfarenheter av jultraditioner, tro och kyrkligt liv från olika länder och kulturer. Trots olikheterna finns en gemensam berättelse som förenar.

När decembermörkret sänker sig tänds ljus i hem, kyrkor och samhällen världen över. Julen firas på många olika sätt, men oavsett land, språk eller traditioner finns en berättelse som återkommer: berättelsen om Jesu födelse.

Bland medarbetarna i Kungsbacka pastorat finns erfarenheter från flera olika länder och kulturer. Någon minns julfirandet i en by vid Victoriasjön i Tanzania, en annan berättar om den polska julens starka familjetraditioner och känslosamma möten kring julbordet. Vi får också följa med till Nederländerna, där juldagen är årets stora högtidsdag, och till Tyskland, där traditioner kring helgon fortfarande har en självklar plats i adventstiden.

Maten, sångerna, sederna och familjetraditionerna ser olika ut. På vissa håll står pilau på julbordet, på andra pierogi eller långkokta päron. Någon minns barn som kommer stolta till kyrkan i sina nya kläder, en annan en karp som simmade i familjens badkar inför julafton. Men mitt i alla olikheter återkommer samma teman: gemenskap, hopp, kärlek och tro.

Genom dessa berättelser får vi en inblick i hur julen kan ta sig olika uttryck, samtidigt som dess kärna förblir densamma. Ett budskap, många traditioner.

Läs deras berättelser på nästa uppslag.



Aleksandra Fors

Kyrkoherdesekreterare

Vilket land har präglat ditt julfirande, och vad har du för koppling dit?

Jag är född och uppvuxen i Polen, med polska jultraditioner och den katolska tron som en självklar del av livet. Nu har jag bott i Sverige i 39 år, och mina jular har blivit en blandning av polskt och svenskt firande. Men vissa traditioner har jag burit med mig hela vägen och också försökt föra vidare till mina döttrar.

Hur firas julen i Polen?

I Polen börjar julkänslan redan den 6 december, på Sankt Nikolaus dag, Mikołajki. När jag var liten kom Mikołaj hem till oss med julklappar, men innan man fick sin present kunde man behöva sjunga en sång, läsa en dikt eller svara på några frågor.

Den stora högtiden är sedan Wigilia, julafton den 24 december. Middagen börjar först när den första stjärnan visar sig på himlen och består traditionellt av tolv rätter som symboliserar de tolv apostlarna.

En klassisk julrätt är karp. När jag var liten kunde man köpa karpen levande och låta den simma i badkaret fram till julafton. Det låter kanske lite märkligt, och jag vet fortfarande inte riktigt hur mycket julstämning själva karpen upplevde!

Vilken tradition från Polen betyder mest för dig?

Utan tvekan traditionen med opłatek, den tunna välsignade oblaten. Innan vi sätter oss till bords går vi runt till varandra, bryter en bit av varandras oblat och önskar varandra lycka, hälsa och kärlek, eller ber om förlåtelse. Det blir ofta väldigt känslosamt. För mig handlar traditionen om kärlek, försoning och närhet.

Hur märks kyrkan eller den kristna tron i julfirandet i Polen?

Den kristna tron finns med i nästan hela det traditionella polska julfirandet. Efter middagen sjunger vi julpsalmer och religiösa julsånger, så kallade kolędy. Två som betyder särskilt mycket för mig är Jezus malusieńki och Lulajże, Jezuniu.

Ibland avslutas julaftonen med midnattsmässan, vilket ger julnatten ett särskilt lugn och en högtidlighet som jag tycker mycket om.

Vad betyder kyrkan och julens budskap för dig personligen?

För mig finns det något väldigt vackert i att julens stora budskap kommer genom något så litet och sårbart som ett nyfött barn.

Jag hoppas att människor hinner stanna upp lite under julen, se varandra och också tänka på dem som inte har någon att fira med. Kanske är det just det jag helst vill bära med mig från julen: lite mer värme, lite mer försoning och lite mer omtanke om varandra.

Elisabet Schneider Deubler

Församlingsassistent

Vilket land har präglat ditt julfirande, och vad har du för koppling dit?

Vi är en väldigt blandad familj som tar del av många kulturer, men jag skulle säga att den tyska kulturen har präglat vår familj mest under julen. Min mamma är född i Tyskland och tog traditionerna med sig till Sverige.

Hur firas julen i Tyskland?

Vi i Sverige har snott mycket från Tysklands julfirande, så skillnaderna är inte så stora som man kan tro. Julgranen kommer till exempel från Tyskland.

Men i Tyskland finns fler traditioner under adventstiden. Vi firar till exempel Sankt Nikolaus den 6 december. I vår familj firar vi också Sankt Barbara den 4 december, gruvarbetarnas skyddshelgon.

Kvällen före putsar vi våra skor, och när vi vaknar på högtidsdagen ligger det clementiner, pepparkakor och annat gott i dem. Den traditionen håller vi fortfarande fast vid.

Hur märks kyrkan eller den kristna tron i julfirandet i Tyskland?

Min mamma, mormor och flera andra i familjen är katoliker. När vi samlas hos mormor kring jul kommer ofta bilden av Maria fram, och ur radion hörs Stilla natt på tyska. Det var något av det vackraste jag visste när jag var liten.

Finns det någon tradition eller tanke kring julen som särskilt påminner dig om varför vi firar jul?

En barnafödsel i ett stall bland djuren väcker många tankar, särskilt en moderskärlek som bär genom hela livet. Därför tror jag att vi fortsätter ta fram bilden på Maria varje jul. Den påminner om hur hon älskade sin son, hur hon lärde honom gå, hörde hans första skratt och sedan också fick uppleva den stora sorgen att se honom dö.



Vad betyder kyrkan och julens budskap för dig personligen?

Vi har gjort julen till ett köpande och konsumerande, men för mig handlar julen om att en frälsare föds. Om att samlas som vi är, i de familjekonstellationer vi har.

Vi behöver inte stressa efter den dyraste prylen. I stället kan vi fokusera på det människor har gjort i alla tider: varandra, och vad Jesu liv, död och uppståndelse betyder.



Esther-Eva Martinsdotter

Diakoniassistent

Vilket land har präglat ditt julfirande, och vad har du för koppling dit?

Jag är född och uppvuxen i Den Helder, Norra Holland, Nederländerna, och den nederländska kulturen har format hela min barndoms julfirande. Det är där mina tidigaste och starkaste julminnen finns.

Hur firas julen i Nederländerna?

I Nederländerna är juldagen, Eerste Kerstdag, den stora dagen. Julafton är stilla och utan större traditioner. Det är först på juldagen som gudstjänst, julmiddag och julklappar kommer in i bilden.

Det som fascinerar mig mest med Sverige är den tydliga ordningen på julafton. Kyrkan, Kalle Anka klockan 15, julmiddagen och julklapparna. Det är nästan som om hela landet följer samma manus år efter år.

Och så gardinerna! Att nästan hela svenska folket byter gardiner inför jul är något jag fortfarande inte riktigt förstår mig på.

Vilken tradition från Nederländerna betyder mest för dig?

Jag tycker särskilt mycket om stoofperen, päron som långkokas i kryddor, rödvin och socker i många timmar. De blir mjuka, söta och djupt röda i färgen och är fortfarande min all-time favoritjulrätt.

En annan tradition som ligger mig varmt om hjärtat är att alltid ha en extra julklapp under granen för den som kommer spontant på besök. Det är mitt sätt att säga: Du är välkommen. Du är sedd. Du är uppskattad.

Hur märks kyrkan eller den kristna tron i julfirandet i Nederländerna?

För mig märks den kristna tron framför allt i de stämningsfulla gudstjänsterna. Midnattsmässan har blivit en av de vackraste kyrkliga jultraditionerna för mig.

Psalmen Stilla natt har betytt mycket. Den har följt mig sedan jag var fyra år gammal och väcker fortfarande starka minnen. Jag älskar också att titta på stjärnhimlen. När jag hör Stilla natt tänker jag ofta på att vi fortfarande ser samma stjärnhimmel som människor såg den heliga natt då Jesus föddes.

Vad betyder kyrkan och julens budskap för dig personligen?

För mig är julens budskap något av det vackraste vi har: att Gud blir människa och kommer nära. Att ljuset föds mitt i mörkret. Att hoppet inte är borta.

Jag hoppas att människor får känna att de hör ihop med någon eller något i sitt liv. Att ensamhet och sorg får ha sin plats. Och att berättelsen om barnet i krubban får påminna oss om närhet, tröst och stilla glädje.

Flora Nilsson

Lokalvårdare

Vilket land har präglat ditt julfirande, och vad har du för koppling dit?

Tanzania och den kulturen har präglat mitt julfirande. Där finns mina rötter, min familj och min historia. Jag växte upp i en by i Bukoba vid Victoriasjön, och mina minnen därifrån har format hur jag ser på julen och vad den betyder för mig.

Hur firas julen i Tanzania?

I Tanzania firar vi jul tillsammans med familj och släkt. Många som arbetar i de stora städerna reser hem till sina byar för att fira. Man går till kyrkan, äter god mat och umgås. Det viktigaste på julbordet är pilau, ett kryddigt ris som är mycket uppskattat.

Julen präglas av musik, dans och gemenskap. Här i Sverige förknippas julen ofta med julgran, julbord och julklappar. I Tanzania handlar den mer om att resa hem, gå till kyrkan, vara tacksam och få vara tillsammans.

Vilken tradition från Tanzania betyder mest för dig?

Det som betyder mest för mig är att se alla barn komma till kyrkan i sina nya kläder. Det gläder mig varje gång. Den bilden har stannat kvar hos mig och påminner mig om glädje, tro, familj och gemenskap.

Hur märks den kristna tron i julfirandet i Tanzania?

Den kristna tron är en viktig del av julen i Tanzania. På julen går många till kyrkan för att fira att Jesus föddes. Kyrkan fylls av människor, sång, bön och färgglada kläder.

Det viktigaste är att få vara där tillsammans med andra. Sången, bönen och gemenskapen gör julen speciell.

Vad betyder kyrkan och julens budskap för dig personligen?

För mig handlar julen om Jesu födelse och budskapet om kärlek, hopp och gemenskap. Jag tror att berättelsen om Jesu födelse har berört



människor över hela världen eftersom den visar att alla människor är lika mycket värda.

Det viktigaste är inte vad vi får i julklapp, utan tiden vi får tillsammans med familj och människor vi tycker om. Att hjälpa varandra, visa kärlek och vara tacksam för det man har är det som gör julen värdefull för mig.

Text: Tove Lindén
Foto: Evelina Grönlund

Musik i *juletid*

November

Musik i advent
Musik i adventstid med Kulturskolans elever.
Fre 27 nov kl 18 | Kungsbacka kyrka

Sjung in advent med oss
Pro Bono och Trivselkören bjuder på adventssånger och mysig stämning.
Lör 28 nov kl 16 | S:ta Gertruds kyrka

Sjung in advent
Tölö Vocalis bjuder på vacker körmusik som hör advents- och jultiden till.
Lör 28 nov kl 18 | Tölö kyrka

Vi sjunger in advent
Med Kungskören, Cecilia Vokalensemble & Korisma.
Sön 29 nov kl 17 | Kungsbacka kyrka

Ljuset i advent
Adventsmusikgudstjänst med vuxenkörerna i Älvsåker, Leenas Lilla Orkester & Ö-kören från Vässingsö.
Sön 29 nov kl 18 | Älvsåkers kyrka

Sång på kyrktrappan
Sång av Motettkören på Kungsbacka kyrktrappa i samband med julmarknaden
Sön 29 nov kl 13 | Kungsbacka kyrka



December

Marknadsmusik
Musik i adventstid med julen för dörren. Ulrika Hjertén Åberg med team.
Tors 3 dec kl 12.15 | Kungsbacka kyrka

Christmas at the Chapel
Vocalsis bjuder på älskade julsånger, tät stämsång och stämningsfull julmusik till förmån för Läkarmissionen.
Fre 4 dec kl 18 | Kungsbacka kyrka

Luciakonserter
Luciatåg med Kungsbacka gosskör, Korisma och Cecilia Vokalensemble.
Lör 12 dec kl 15.30, 17 & 18.30 | Kungsbacka kyrka

Luciagudstjänst
Med barnkören och konfirmander i Älvsåker.
Sön 13 dec kl 16 | Älvsåkers kyrka

Luciakonsert med luciakör
Luciatåg med både traditionella lucia- och julsånger samt nyare sånger. Med Luciakören, Tölö kyrkokör och Tölö vocalis.
Sön 13 dec kl 16.30 & 18.30 | Tölö kyrka

Julens sånger
Julens älskade körklassiker och julpsalmer. Sångare från församlingens körer samt operasångaren och barytonen Marco Stella som solist.
Fre 18 dec kl 18 | Kungsbacka kyrka

Bachs juloratorium del I–III
J. S. Bach skildrar Jesu födelse och de följande dagarna i musik som skrevs för julens högtidsdagar. Med körer från Tölö församling samt solister.
Lör 19 dec kl 18 | Tölö kyrka

Julkonsert, Varla gospel
Kom i julstämning med Varla Gospel som bjuder på finstämda låtar och vintervärme.
Sön 20 dec kl 16 | Varlakyrkan

Vi sjunger in julen tillsammans
Med Kjell Bergén - dragspel och sång, Björn Hedén - countryfiol, Torbjörn Fransson - bas, Våga sjunga-kören i Älvsåker.
Sön 20 dec kl 18 | Älvsåkers kyrka

Julens psalmer och sånger
Vi sjunger psalmer som hör julen till. Vacker sång och orgelmusik. Med Sofia Envik & Carl Envik-Markman.
Lör 26 dec kl 18 | Tölö kyrka





Januari

Nyårsdagskonsert
Musikgudstjänst med Älvsåkers kyrkokör & Leenas Lilla Orkester.
Fre 1 jan kl 18 | Älvsåkers kyrka

Bachs juloratorium del IV–VI
I del 4-6 skildrar J. S. Bach hur Jesus får sitt namn vid nyåret. Här får vi också följa de vise männens resa. Med körer från Tölö församling samt solister.
Ons 6 jan kl 17 | Tölö kyrka

Marknadsmusik
Trettondagsmusik med celloduo, Jakob Åberg och Bengt Göransson. Ulrika Hjertén Åberg, piano och orgel.
Tors 7 jan kl 12.15 | Kungsbacka kyrka

ODR Samhällsinformation