KRISTUSROP 5

Kristusrop 5: C2
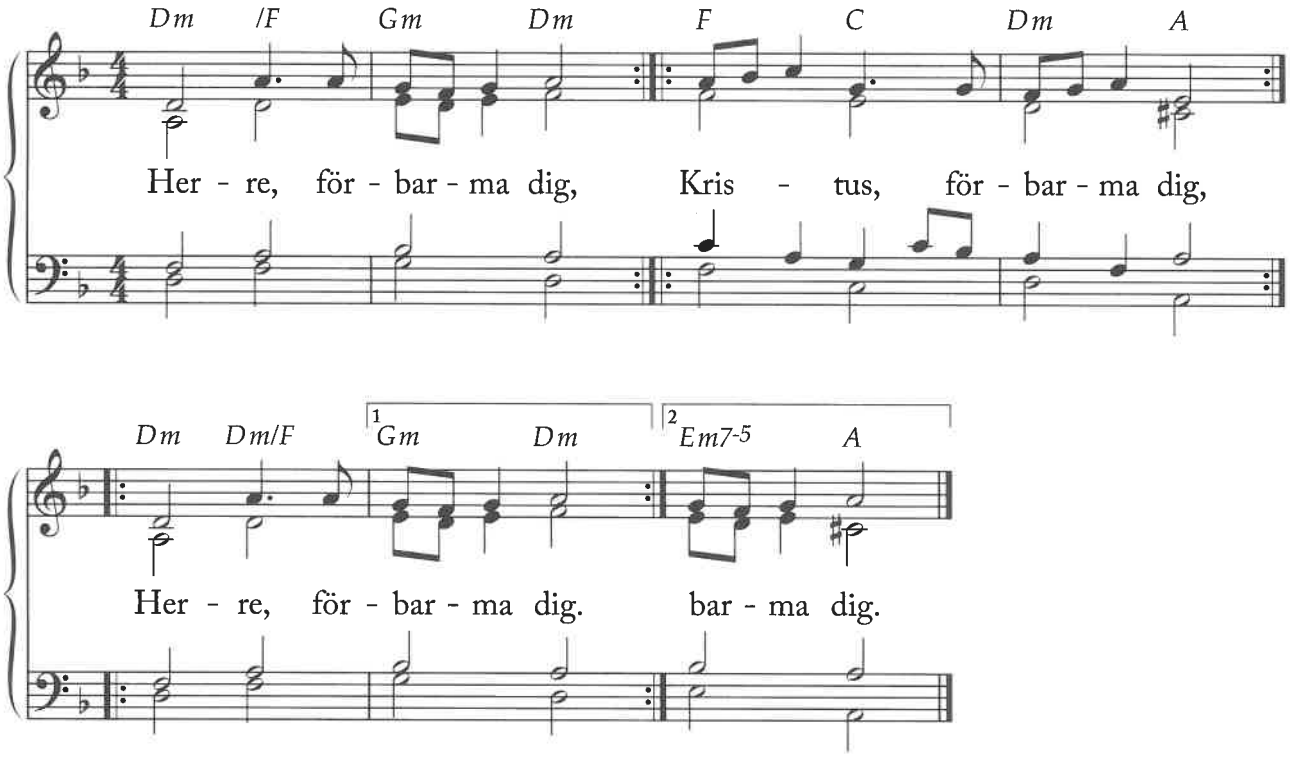
Första gången P/L, andra gången F