Kyrkbladet

NR 1 2014

sid 4 Händelser i bilder

sid 5 På Eriksgata

sid 6 Fastigheter & Kyrkogårdar

sid 8 ”Var det allt?”

sid 9 Evenemang

SKARA STIFT 1000 ÅR 1014–2014

Svenska kyrkan
BJÄRKE FÖRSAMLING

Rolfs Ruta

Jag tror att jag var 30 år gammal innan jag började bidra till samhällets försörjning i någon grad att tala om. För det var först då som jag avslutat alla mina utbildningsår och började betala skatt. Tänk så underligt halva mitt liv har jag tärt och slösat med statens resurser och den andra halvan så har jag kunnat bidra med något. Jag är tacksam för att alla skattebetalare haft tålamod och uthållighet och generositet nog att låta mig ha så lång tid på mig att bli "färdig" (om man nu någonsin blir det).

Nu är vi i den fantastiska situationen i Bjärkebygden att vi har fått ta emot flyktingar i vår gemenskap. Människor med fantasi, mod och kraft att bege sig från en situation där varje dag innebär hot mot liv. Människor som fått uppleva saker som ingen borde behöva uppleva. Människor som tagit tag i sin situation och gjort allt de kan för att hitta en plats att vara på där de kan bidra till samhällets och sin egen utveckling och växt. Hur lång tid är vi beredda att ge dem till dess de ekonomiskt kan bidra? Och vilka möjligheter är vi beredda att ge dem för att de kan finna sin plats i Bjärkebygden. Så att de kan finna ny gemenskap och ett nytt sammanhang när det gamla gått förlorat. Skall de få ett år på sig eller kanske till och med fem år? Om vi ger dem 10 år så är det ändå en tredjedel mindre än den tid jag har fått. Man kan mäta samhällens framgång på många olika sätt. Det vanligaste är kanske att mäta i pengar. Men kanske det viktigaste måttet på ett gott samhälle är hur mycket plats det finns för människor. Särskilt för dem som inte är som vi. Det finns ju ett gammalt uttryck som säger, finns det hjärterum så finns det stjärterum. Ett gott samhälle och en god bygd är en sådan som har mycket hjärterum.

I bibelns värld så finns det en bild av att Gud är släkting till änkan, den faderlöse och främlingen. Alltså att det finns en släktgemenskap också för dem som ingen släkt har. Ett skydd för dem som inget skydd har. Det är den "släkt"-gemenskapen som vi ger uttryck för i gudstjänsten när vi kallar varandra systrar och bröder i Kristus Jesus. Och jag tror att det finns plats för alla systrar och bröder att dela, både mässans bröd och vin, och vardagens stjärterum.

Rolf

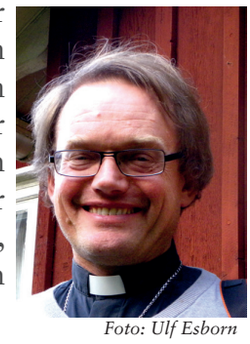

Foto: Ulf Esborn

Stora Mellby Kyrka *Foto: Ulf Esborn*

Nästa nummer 5/6 2014
Manusstopp 30/4

STIFTELSEN Lars Larsson
Börta Nordgård fond

Du vet väl att du som bor eller verkar inom Långareds gamla församling kan söka pengar från ovanstående fond, vars syfte är humanitär hjälpverksamhet eller sådant som gagnar mångas tillgång till olika verksamheter, såsom handikappanpassning av idrottsklubbars lokaler eller simskola?! Alltså kan både du som privatperson, men också föreningar i området Långared, Loo, Vänga, Anten och Kvarnabo, söka medel. Frågor? Ring kyrkorådets ordförande Karin Backlund 070 - 5768184.

Ansökan skickas till:
Bjärke församling / att Karin Backlund
Box 114
466 22 Sollebrunn

Kyrkbladet

utges av
Bjärke församling
Box 114
466 22 SOLLEBRUNN
www.svenskakyrkan.se/bjarkeforsamling
Ansvarig utgivare:
kyrkoherde Rolf Wollert
Redaktionsgrupp:
Ulf Esborn, Johan Mellgren,
Magnus Dahlqvist, Hans Tengler
och Rolf Wollert.
Layout och produktion:
Magnus Dahlqvist
och redaktionsgruppen.
Framsidesbild: Vår vid Antens kyrka
Kyrkbladet ges ut av Bjärke församling
4 gånger / år.
För kontakt: 0322 - 837 00
bjarke.forsamling@svenskakyrkan.se
Reservation för fel och ev ändringar.

Massor av år har gått och inget hänt, eller?

För någon vecka sedan planerade vi fasteinsamlingsdagen vi skall ha den 29 mars och vi samtalade då lite om den föreläsning jag skall hålla om min tid som stipendiat i Eritrea för 20 år sedan. Under alla dessa år efter, har jag hållit föreläsningen *"Eritrea - En grönare framtid"* och jag funderade på att det kanske inte längre var rätt titel för jag kände inte att den framtid som de jag mötte i Eritrea var den de hoppades på. Brist på demokrati, fångar utan rättegång, kidnappningar, religionsbegränsningar, folk på flykt, förbud mot biståndshjälp.

Det hela känns inte helt lätt att se att Eritrea skulle ha den gröna framtid som man hoppades på. Men en klok kyrkoherde (Rolf) fick mig på andra tankar. Det finns visst en framtid. Man har inte slutat hoppats och framtiden har ju faktiskt inte varit ännu.

Det finns mycket som kan ge en framtid. En sak är att hjälpa till att stoppa hunger. Årets fasteinsamling har temat Att utrota all hunger och vi kan alla hjälpa till med att ge många medmänniskor en framtid, utan hunger. Självklart tänker vi på mat och rent vatten, men det finns andra viktiga saker som utbildning, trädplantering, dammbyggen, brunnar, sjukvård, vägar för att nämna några.

Innan jag reste till Eritrea och var med om att arbete med projekten kring dammbyggen såg jag nog inte sambanden mellan alla dessa. Och när man reser runt i landet som är ungefär en tredjedel av Sveriges yta och all den torka som finns gör det svårt att tro att landet för 100 år sedan var täckt av träd. Under 1993 gjordes en trädinventering som visade att det i hela landet fanns ca 40 000 träd. Utan träd spelar det ingen roll hur många dammar man bygger. Dessa skulle likom floderna vara torra större delen av året.

Sedan 1991 har man i samband med alla dammbyggen och i alla skolor trädplaneringsprojekt. Detta har lett till att fler har förståelse för att bevara växtligheten som ett led att hindra hungern.

Runt hela Afrika finns liknande problem och de flesta biståndsprojekt har någon del för att lösa tillgång på mat och rent vatten. Detta känns som en bra början, så hjälp Ni också till!

Magnus Dahlqvist

Bjärke församling

PASTORSEXPEDITION

Pastorsexpeditionen i Bjärke församling 0322 - 837 00
Centrumgatan 9, Box 114, 466 22 SOLLEBRUNN fax 406 05
bjarke.forsamling@svenskakyrkan.se
Telefon- och öppettider: vardag utom onsdag kl 9 - 12
www.svenskakyrkan.se/bjarkeforsamling

KYRKOGÅRDAR & FASTIGHETER

Fastighets och kyrkogårdschef
Christian Wrangmo **0322 - 837 06**
christian.wrangmo@svenskakyrkan.se
Vaktmästare Jan-Åke Holgersson **0322 - 837 16**
jan-ake.a.holgersson@svenskakyrkan.se
Vaktmästare Jenny Eliasson **0322 - 837 17**
jenny.eliasson@svenskakyrkan.se
Vaktmästare Lars Andersson **0322 - 837 18**
lars.i.andersson@svenskakyrkan.se
Vaktmästare Gert Johansson **0322 - 837 19**
gert.h.johansson@svenskakyrkan.se

INFORMATION

Magnus Dahlqvist 0322 - 837 14
magnus.dahlqvist@svenskakyrkan.se

KYRKORÅDETS ORDFÖRANDE

Karin Backlund 0705-768184
karin_koberg@hotmail.com

PERSONAL

Kyrkoskrivare Heinz Böhm
heinz.bohm@svenskakyrkan.se
Ekonomiassistent Ulrica Larsson 0322 - 837 10
ulrika.l.larsson@svenskakyrkan.se
Kyrkoherde Rolf Wollert 0322 - 837 04
rolf.wollert@svenskakyrkan.se
Komminister Tomas Lindskog 0322 - 837 07
tomas.lindskog@svenskakyrkan.se
Komminister Hans Tengler 0322 - 837 08
hans.tengler@svenskakyrkan.se
Ungdomsdiakon Sonja Johansson 0322 - 837 11
sonja.johansson@svenskakyrkan.se
Diakoniassistent Katarina Malmqvist 0322 - 837 05
katarina.malmqvist@svenskakyrkan.se
Kantor Ulf Esborn 0730 - 331 332, 0322 - 837 09
ulf.esborn@svenskakyrkan.se
Kantor Johan Mellgren 0322 - 837 13
johan.mellgren@svenskakyrkan.se
Kantor Ingela Kumar Lidvall 0736-499709
ingela.lidvall@hotmail.se
Kantor Robert Jenderman 0730-451078
robertjenderman@gmail.com
Vik församlingspedagog Kerstin Karlsson 0322 - 837 12
kerstin.k.karlsson@svenskakyrkan.se
Församlingsassistent Ann-Marlene Pettersson 0322 - 837 03
ann-marlene.pettersson@svenskakyrkan.se

Veckomässa på Bjärkegården

Foton: Ulf Esborn

Musikvideovisning på Musikul

Foton: Ulf Esborn

Kyrkobesök med förtroendevalda

Foton: Rolf Wollert

Upptaktsgudstjänst 2 februari

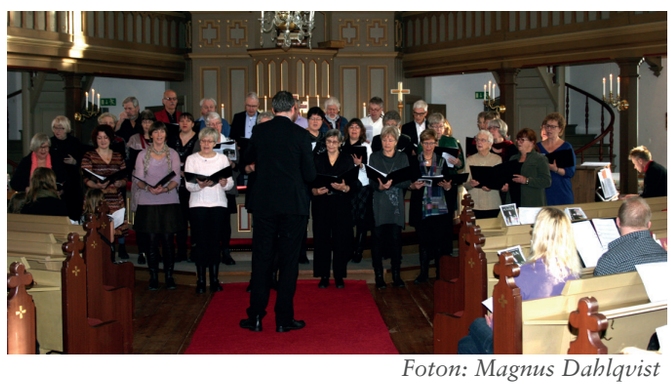

Foton: Magnus Dahlqvist

Foto: Rolf Wollert

Förtroendevalda på Eriksgata

En lördag i januari satte sig en del av Bjärke församlings förtroendevalda i bussen och begav sig på rundtur i pastoratet.

Samtliga kyrkor och församlingshem besöktes och ibland blev det en ny upplevelse. Men för de flesta blev det gamla bekanta byggnader som besöktes. Fast denna gången med nya ögon.

Resan hade två syften. Dels är det viktigt att de förtroendevalda har en egen erfarenhet av de platser de skall besluta om, men det var också ett trevligt och otvunget sätt att umgås och lära känna varandra.

Kyrkofullmäktige var det som valdes i höstas i kyrkovalet och består under denna mandatperiod av:

För Erska och Lagmansered;

Karin Backlund, Kent Christiansson, Sune Falk, Lena Björklund, Niclas Silfverschiöld, Marita Johansson, Erik Gunnarsson, Anna-Maria Karlevid, Mona Hedén Andersson, Anna-Lena Fredriksson. Ersättare Bo-Gösta Andersson, Ann-Britt Johansson, Christina Andersson, Marie-Louise Jonsson, Kurt Granat.

För Mellby och Magra;

Lars Påfvelsson, Susanne Mökander, Mia Thordsson, Marie Holgersson, Sara Jakobsson, Gunnel Olofsson och Bengt Svensson. Ersättare Ann-Marie Åhlander, Åke Larsson, Ingegerd Westin och Margareta Johansson.

För Långared;

Tommy Björkqvist, Desiree Ahlning, Ulla Hermansson och Ulla Dahlén. Ersättare Lilian Örtengren och Marina Karlsviken.

För Kvarnabo;

Bo Lundbladh ordförande i fullmäktige, Göran Larsson, Bernt Peterson och Gunnel Hansson. Ersättare Bertil Svensson och Sune Göte.

Fullmäktige har redan haft sammanträde och valt ett kyrkoråd, församlingens ”regering” som sammanträder ca en gång varje månad.

I kyrkorådet är följande ledamöter valda som ordinarie: Karin Backlund ordförande, Marita Johansson, Lena Björklund Kent Christiansson, Lars Påfvelsson 1:e vice ordförande, Mia Thordsson 2:e vice ordförande, Marie Holgersson, Sara Jakobsson, Göran Larsson, Bo Lundbladh, Lilian Örtengren, Ulla Hermansson samt Kyrkoherde Rolf Wollert.

Ersättare: Sune Falk, Mona Hedén Andersson, Erik Gunnarsson, Anna-Lena Fredriksson, Susanne Mökander, Bengt Svensson, Gunnel Olofsson, Ann-Marie Åhlander, Bertil Svensson, Anna-Karin Nord.

Och för det löpande arbetet har kyrkorådet valt ett arbetsutskott. I Arbetsutskottet: Karin Backlund, Lars Påfvelsson, Mia Thordsson, Lena Björklund, Bo Lundbladh samt Kyrkoherde Rolf Wollert. Ersättare Göran Larsson och Ulla Hermansson.

”Vi som är valda ska försöka att förvalta ert förtroende att styra Bjärke församling framåt efter bästa förmåga. Ni får gärna komma med idéer eller förslag om hur vi kan fortsätta att utveckla vår församling, vårda våra fastigheter, ta hand om våra kyrkogårdar eller något annat ärende som ni kan tycka vi behöver diskutera”.

”Skriv till *Bjärke församling, kyrkorådets ordförande, Box 114, 466 22 Sollebrunn*” säger Karin Backlund.

Foto: Ulf Esborn

Gravskötsel

Kyrkogårdsförvaltningen i Bjärke församling ansvarar för kyrkogårdarnas allmänna ytor och byggnader. Gravrättsinnehavaren ansvarar själv för att gravplatsen hålls i ett ordnat och värdigt skick.

För dig som vill ha hjälp med skötseln av graven kan vi mot ersättning sköta graven åt dig. Ett gravskötselavtal kan tecknas som ett löpande avtal med årlig faktura eller som ett avräknings-avtal på obestämd tid. Det finns olika nivåer av skötsel av en gravplats beroende på hur mycket du vill ha hjälp med. Nivå ett är en grundskötsel där vi under året ser till att graven hålls i ett ordnat och värdigt skick. Utöver det kan du lägga till vårplantering, sommarplantering och vinterkrans.

Vill ni ha hjälp med skötseln av graven under 2014 kan ni kontakta oss på 0322-837 00 så berättar vi mer. Prislistan för gravskötseltaxan finns att hämta på vår hemsida eller så ringer ni till oss så skickar vi den.

Avlidna

Lisa Westlund
Astrid Torbjörnsson
Åke Valdemar Andersson
Carina Larsson
Erik Larsson
Ella Cecilia Andersson
Anders Larsson
Siv Berit Irene Gustafsson
Berit Anita Ahlberg
Astrid Vilhelmina Johansson
Lilly Viola Pettersson

Döpta

Holger Levinsson
Isabella Lövgren
Charlie Filipsson
Elly Kjällgren
Samuel Hallén
Hugo Ångman
Alicia Ryberg
Charlie Tuomi
Rasmus Sundén
Linnea Larsson

Vigda

Camilla Andersson &
Andreas Liljegren

Foto: Bo Lundbladh

Från skapelseberättelse till bergspredikan

Onsdagen den 13 november 2013 i Kvarnabo församlingshem överlämnade Bjärkekonstnären K. E Andersson en tavla med motiv från ”Bergen i Brobacka”.

Vid överlämnandet talade Karl E. Andersson över konstverket som han kallat ”från skapelseberättelse till bergspredikan”. I anförandet ingick Skapelsen, bergspredikan, Tjernobyl, konsten, Einstein, skollärare Jakobsson från Erska och Erik Axel Karlfeldt. Det blev en trevlig eftermiddag.

Ett stort tack från Bjärke församling till Karl E. Andersson för detta konstverk som nu alltså donerats till Kvarnabo församlingshem.

Foto: privat

Kyrkogårdsvandring i Stora Mellby

Den 24 maj kl 14.oo i Stora Mellby blir det kyrkogårdsvandring. Bernt Johansson guidar som vanligt. Sockenrådet bjuder på kaffe efteråt.

Jönköpings kammarkör *Foto: privat*

Musikgustjänster

Jenny Berggren och Jakob Petrén
Insamling till Svenska kyrkans internationella arbete: ”Allt för att utrota hungern”
Erska kyrka Sö 9 mars kl. 18:00

”Fläkten ifrån sommarns bästa dag”
- Ulf Esborn framför ett program med egna sånger tillsammans med St Mellby och Antens Kyrkokörer, Kerstin Karlsson och musiker
St Mellby kyrka Sö 16 mars kl. 18:00

”Kristallen den fina”
- Sånger på Jungfru Marie bebådelsedag.
Katia Guterstam, sång - Ulf Esborn, piano
Antens kyrka Sö 23 mars kl. 18:00

”Skärtorsdagsmässa” med Fagottmusik
Ida Svensson, fagott - Ulf Esborn, orgel
St Mellby kyrka To 17 april kl. 18:00
Antens kyrka To 17 april kl. 20:00

”Kristus är uppstånden”
- Långareds kyrkokör under ledning av Robert Jenderman
Långareds kyrka Sö 21 april kl. 18:00

”The Lord is my shepard”
Debora Helsing, sång - Ulf Esborn, piano
Antens kyrka Sö 4 maj kl. 18:00

”Kom sköna vår”
- Vårkonsert med Jönköpings kammarkör.
Ove Gotting, dirigent
St Mellby kyrka Sö 11 maj kl. 18:00

”På grönskande ängar”
- Liss och Odd Sörensen
Erska kyrka Sö 25 maj kl. 18:00

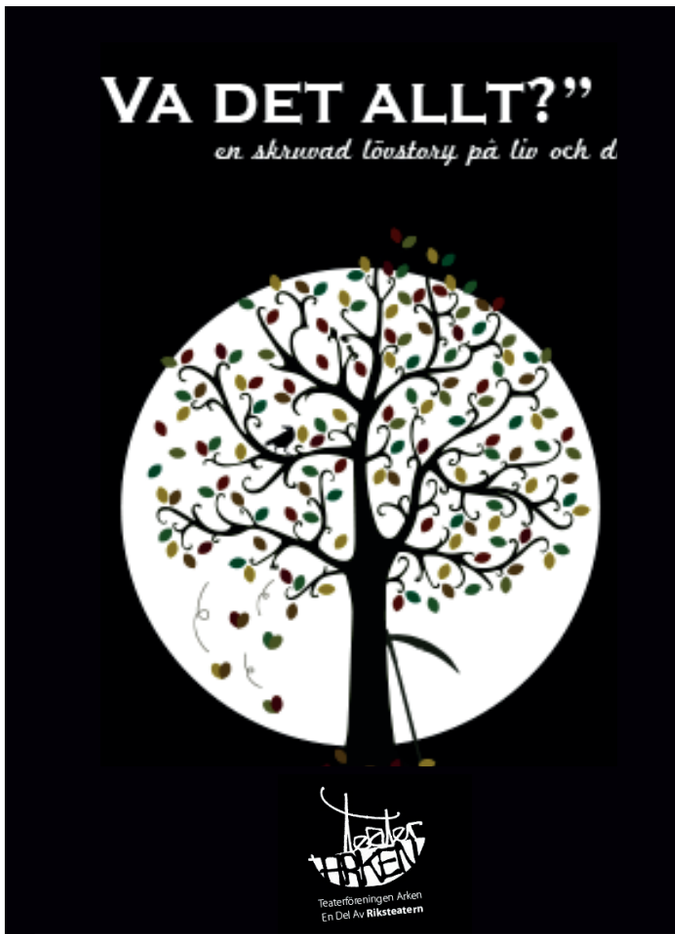

Vad är meningen med livet om vi ändå ska dö? Eller finns det ett liv efter detta? Tror du på ett himmelrike, reinkarnation, eller blir det bara svart?
Fyra trädgårdsarbetare har fått ett uppdrag av ”Chefen”. Att i en okänd trädgård anlägga en labyrint.

”Tiden är ingen raksträcka utan snarare en labyrint, och om man trycker sig mot väggen på rätt ställe kan man höra de skyndande stegen och rösterna, kan man höra sig själv gå förbi där på andra sidan.” Tomas Tranströmer

Vi går hand i hand med döden genom livet, men gör allt för att inte kännas vid den. Vår ständige följeslagare knackar oss då och då på axel och gör sig påmind. Det är smärtsamt, sorgligt och ibland så oerhört snopet! Vad det här allt det blev av mitt liv? Alla vill vi göra ett avtryck här på jorden. Blir ihågkomna och saknad.
Med värme och en stor portion humor vill vi med den här föreställningen påminna om döden för att ta vara på och hylla livet. Få oss att se det lilla i det stora och det stora i det lilla. En absurd föreställning om livet, döden och småsaker däremellan.

Syftet med Teater Arkens verksamhet är att genom teater bidra till att tydliggöra människors egna berättelser om livet och samhället. Vi vill ge hopp och hjälpa människor och organisationer att växa i tillit och styrka.

Det kan vi göra eftersom vi i olika teaterprojekt vågar ifrågasätta och provocera med syfte att stärka människor lika värde, livets okränkbarhet och ett demokratiskt, fritt samhälle.

Fredagen 25 april kl 19.00 i Sollebrunns församlingshem

KYRKOKÖRER

Anten	tisdagar 19 - 21
St Mellby	torsdagar 19 - 21
	Ledare: Ulf Esborn
Erska	onsdagar 19.15 - 21
Långared	torsdagar 19 - 21
	Ledare: Robert Jenderman
Magra	tisdagar 19 - 21
	Ledare: Ingela Kumar Lidvall

BLOMMOR OCH SKRATT

Under februari och mars arbetar barn i Stora Mellby med ett musikalprojekt. Musikalen Blommor och skratt framförs i Stora Mellby kyrka 23 mars kl.10
Ledare: Ulf Esborn och Kerstin Karlsson

Långareds kyrka och Magra kyrka är i behov av kyrkvärdar.

Denna uppgift är inte betungande, hälsa kyrkobesökarna välkomna, dela ut psalmbok och agendor, läsa bibeltexter, ta upp kollekt med mera.

frågor till: Bengt Svensson tel 404 74
Lilian Örtengren tel 704 74

Våffelcafé

Långareds församlingshem,
torsdagar, kl. 11-13
13/3, 27/3, 10/4, 24/4, 8/5, 22/5

Visa mig, Herre, din väg, så att jag kan vandra i din sanning.
(Psaltaren 86:11)

Lördagen 29 mars kl 11 – 14

INSAMLINGSDAG

Sollebrunns församlingshem

11.30 Musikul

Barnen i Musikul står på scenen och framför sång, rörelser och musik.

12.30 Eritrea – en grönare framtid

Magnus Dahlqvist föreläser om biståndsarbete i Eritrea utifrån sin vistelse där 6 månader för 20 år sedan och vad som hänt därefter. Blandat med bilder, missions-historia och upplevelser.

13.30 Musikal

Det kunde vara jag

”Jag blir så ledsen när jag ser på TV...”
Barnmusikal om solidariet och rättvisa av Karin Ljungman och Daniel Lindén.
Musikalprojekt under ledning av Johan Mellgren

Vi har dessutom:

Tipspromenad, lotterier, tombola, våffelcafé, TV-spels loppis, fisk-damm, konstutställning, försäljning av bröd och annat hembakat, bollkastning med mera.

HEJ VILT

En vild dag för hela familjen

Familjedag

för barn 0 - 12 år och vuxna

Avresa: 9.30 med buss från Sollebrunns församlingshem

Hemkomst: ca 17.30

Kostnad: 100 kr/familj

Urval av aktiviteter:

Cirkusskola - Kanot - Lunch

Sagostund - Sångstund

Skaparhörna - Massage

Fika - Styltor

Anmälan:

Vi vill gärna följa med på familjedagen och är ___ barn och ___ vuxna.

Allergier: _____

Namn: _____

Telefon: _____

till Kerstin Karlsson telefon: 0322 - 837 12
epost: kerstin.k.karlsson@svenskakyrkan.se
Pastorsexpeditionen, Centrumgatan 9 Sollebrunn

Kronobottens syförening
onsdagar, kl. 18
12/3 hos Hjördis Stenmyren
9/4 hos Dora Andersson

Erska syförening
Sollebrunns församlingshem,
onsdagar, kl. 15
5/3, 26/3, 16/4

Sockenråd
St. Mellby: tisdag 4/2 kl. 19
Kvarnabo: onsdag 19/3 kl. 19
Långared: tisdag 8/4 kl. 18.30

FÖR DIG SOM ÄR LEDIG PÅ DAGEN
Varmt välkommen till våra ekumeniska träffar på dagtid. Vi dricker kaffe i trivsam gemenskap, lyssnar till någon form av program och stillar oss till andakt.

I SOLLEBRUNN
Dagledigträffar kl. 11.00
19 mars i församlingshemmet
23 april i pingstkyrkan
21 maj i missionskyrkan

I LÅNGAREDS BYGDEN
Kretsträffen kl. 10.30
6 februari i Vänga missionshus
6 mars i Långareds församlingshem
3 april i Loo missionskyrka
8 maj i Långareds missionskyrka
5 Juni Vänga missionshus

Barnens Bibel
Under våren kommer Barnens Bibel att delas ut till alla 5-åringar i vår församling.

I Erska kyrka
Påskdagen 20/4 kl.15

I Magra kyrka
Fastlagssöndagen 2/3 kl.15

I Stora Mellby kyrka
Jungfru Marie bebådelsedag 23/3 kl.10

I Långared kyrka
Jungfru Marie bebådelsedag 23/3 kl.15

I Antens kyrka
Påskdagen 20/4 kl.15

Välj den kyrka som passar dig bäst
VÄLKOMNA!

Dagledigа i Kvarnabo
tisdagar mellan 10 - 12 i församlingshemet
18 mars och 22 april

Vi studerar Markusevangeliet
i Kvarnabo församlingshem,
onsdagar, jämna veckor kl. 14-16

5/3, 12/3, 2/4, 16/4

Alla hjärtligt välkomna
Hans Tengler

Stilla bön och förbön
Ojämna veckor kl. 18.00-19.00
i Sollebrunns församlingshem

Musik i fastetid
30/3 kl 18:00 Långareds kyrka

Buxtehude- Jesus är min glädje
Mozart- Missa brevis d-moll
Hedvig Eriksson, sopran
Erska och Långareds kyrkokörer
Instrumentalister
Robert Jenderman, dirigent

"VÄRMESTUGAN"
Tisdagar i Sollebrunns församlingshem
med soppa smörgås, kaffe o kaka,
Kl. 11-13.30. Andakt Kl. 11.30 som vanligt

VARMT VÄLKOMMEN

I DEN MÅN DET FINNS, ANVÄNDER VI EKOLOGISKA RÅVAROR
VI ANVÄNDER ALLTID SVENSKA KÖTT- OCH KYCKLINGPRODUKTER I VÅRA SOPPOR.

Du vet väl om. att du kan fira Gudstjänst hemifrån?
Om Ni inte har möjlighet att fira Gudstjänst i din kyrka
kan vi komma hem till er.
Ring 0322 - 837 00 om Ni vill att vi kommer.

Gudstjänster

2 mars
FASTLAGSÖNDAGEN
Vänga missionshus10.30 Ek Gudstjänst
St Mellby 10 Mässa
Erska 11 Mässa * Kyrkbuss
Magra 15 Familjegudstjänst
Anten 18 Gudstjänst
Lagmansered 18 Gudstjänst

5 mars
ASKONSDAGEN
Sollebrunns fh 18 Mässa

9 mars
1 I FASTAN
Erska 11 Mässa
Erska 18 Musikgudstjänst

16 mars
2 I FASTAN
Magra 10 Gudstjänst
Erska 11 Mässa
St Mellby 18 Musikgudstjänst

23 mars
MARIE BEBÅDELSEDAG
St Mellby 10 Familjegudstjänst
Erska 11 Mässa *
Långared 15 Familjegudstjänst
Anten 18 Musikgudstjänst

30 mars
MIDFASTOSÖNDAGEN
Erska 11 Mässa
Långared 18 Musikgudstjänst

6 april
5 I FASTAN
Magra 10 Mässa
Erska 11 Mässa
Anten 18 Gudstjänst

13 april
PALMSÖNDAGEN
St Mellby 10 Familjegudstjänst
Erska 11 Mässa
Magra 15 Familjegudstjänst
Långared 15 Musikgudstjänst
Anten 18 Gudstjänst

14 april
Sollebrunns fh 18 Passionsandakt

15 april
Sollebrunns fh 18 Passionsandakt

16 april
Sollebrunns fh 18 Passionsandakt

17 april
SKÄRTORSDAGEN
Erska 18 Mässa
St Mellby 18 Mässa
Magra 20 Mässa
Långared 20 Ekumenisk Mässa
Anten 20 Mässa

18 april
LÅNGFREDAGEN
Erska 11 Mässa
Sollebrunn fh 15 Passionsvandring
Lagmansered 18 Musikgudstjänst

19 april
PÅSKAFTON
Erska 23.30 Ek Påsknattsmässa

20 april
PÅSKDAGEN
St Mellby 10 Gudstjänst
Långared 10 Ek. Gtj. Missionskyrkan
Magra 15 Gudstjänst
Anten 15 Familjegudstjänst
Erska 15 Familjegudstjänst

21 april
ANNANDAGPÅSK
Erska 11 Mässa *
Långared 18 Musikgudstjänst

27 april
2 I PÅSK
Erska 11 Mässa
St Mellby 18 Gudstjänst

4 maj
3 I PÅSK
St Mellby 10 Gudstjänst
Erska 11 Mässa
Magra 15 Mässa
Anten 18 Musikgudstjänst

10 maj
Långared 14 Konfirmation

11 maj
4 I PÅSK
Långared 10 Mässa
Erska 11 Mässa
St Mellby 18 Musikgudstjänst

18 maj
5 I PÅSK
Anten 10 Mässa
Erska 11 Mässa
Magra 18 Gudstjänst

25 maj
BÖNSÖNDAGEN
St Mellby 10 Gudstjänst
Erska 11 Mässa *
Erska 18 Musikgudstjänst
Långared 18 Gudstjänst

29 maj
KRISTI HIMMELFÄRDS DAG
Långared 8 Gökotta
Gräfsnäs slottsruin 8 Gökotta
Kvarnabo 10.30 Mässa

1 juni
SÖNDAGEN FÖRE PINGST
Magra 10 Mässa
Erska 11 Mässa
Anten 18 Gudstjänst

Kvarnabo församlingshem *Foto: Ulf Esborn*

Reservation för eventuella ändringar

VÄRLDSBÖNDAGEN

”Strömmar i öknen”
Fredagen den 7 Mars
Kl. 19 i Sollebrunns missionskyrka.
En stilla kväll där vi deltar i oavbruten bön och textläsning runt hela vår jord.
Utformat av kvinnor i Egypten.

**** = TA BUSSEN TILL ERSKA KYRKA***

Kyrkbussen avgår 40 min
före Gudstjänsttid.

Datum:

2/3, 23/3, 21/4, 25/5

Start genom Gräfsnäs - Sollebrunn - svänger in vid Erskavägen - Skolgatan - Bjärkegården - Mellbyvägen (vänder vid transform) - via korsningen - kyrkan.
Du kan stå var du vill utefter denna väg.
Ge tecken!

Livskraft

-kvällar om livsmod, andlighet, fördjupning

Livskraft-kvällarna fortsätter under hösten med näring & påfyllning för både kropp, själ och ande..
Teater, film, livsberättelser, musik, temaföreläsningar.
Blandningen berikar och tar oss med på äventyr i det mänskliga livet.

Tiden är alltid 19.00 i Sollebrunns församlingshem-Fri entre

Torsdagen 27 februari kl 19.00

"Natten ju förde mig, närmare Gud till dig!"

Rolf Wollert
Kyrkoherde i Bjärke församling

Är det upplevelsen av Guds närvaro och välsignelser som ger oss tron, eller kan det också vara så att upplevelsen av vår egen brist och vårt totala beroende, är det som driver vår längtan och vårt hopp och vår tro?
..... går det att tro på en frånvarande Gud?"

Torsdagen 13 mars kl 19.00

Gammaldags musik vid köksbordet

Rodney Sjöberg
Mångsysslare

Mannen bakom Lillkyrkan på Betelhöjden vid Sjöbron sjunger, spelar och berättar.

Lördagen 29 mars kl 11.00-14.00

"Allt för att utrota hungern!"

se vidare sidan 9

Fredagen 25 april kl 19.00

"Va´det allt?"

Teater Arken

En skruvad lövstory på liv och död.
"Vad är meningen med livet om vi ändå ska dö? Eller finns det ett liv efter detta? Tror du på ett himmelrike, reinkarnation,
eller blir det bara svart?
Fyra trädgårdsarbetare har fått ett uppdrag av "Chefen". Att i en okänd trädgård anlägga en labyrint.

Se vidare sid 8

Torsdag den 8 maj kl 19.00

Framtidspiloter

Mia Börjesson

Att vara tonårsförälder är att befinna sig i en tid av förändring. Barnen, som tidigare fått åka med dit föräldrarna bestämt, ska nu utrustas för att själva bli piloter på sin livsresa. Som förälder gäller det att hitta sin nya roll i flygledartornet istället.

Välkommen till en mycket inspirerande och rolig föreläsning om det svåra och underbara att vara förälder till en tonåring.
Mia har en intensitet i sin föreläsningsstil och lång erfarenhet av att arbeta med tonåringar.
Hon är nu aktuell med ett par olika böcker på temat.

sensus

Svenska kyrkan
BJÄRKE FÖRSAMLING